

SW단속 점검도구 윈도우용 인스펙터(INSPECTOR) 2024

사용자 매뉴얼 V1.0

COMPANY

HISTORY

OPINION

PRODUCT

1 Inspector 2024 설치

2 Inspector 2024 점검시작

3 점검결과 취합

4 점검결과물 인쇄

5 기타기능

6 오류가 발생할 경우

7 참고사항

8 제출방법

Inspector 2024 설치방법



프로그램 다운로드 받기

한국저작권보호원 → 자료마당 → SW 점검도구 → 점검도구 다운로드

바로가기 : (<https://www.kcopa.or.kr/lay1/program/S1T239C242/checktool/intro.do>)

Standalone(정부기관 및 공공기관용) 프로그램을 다운로드 클릭하여 열기 또는 저장합니다.

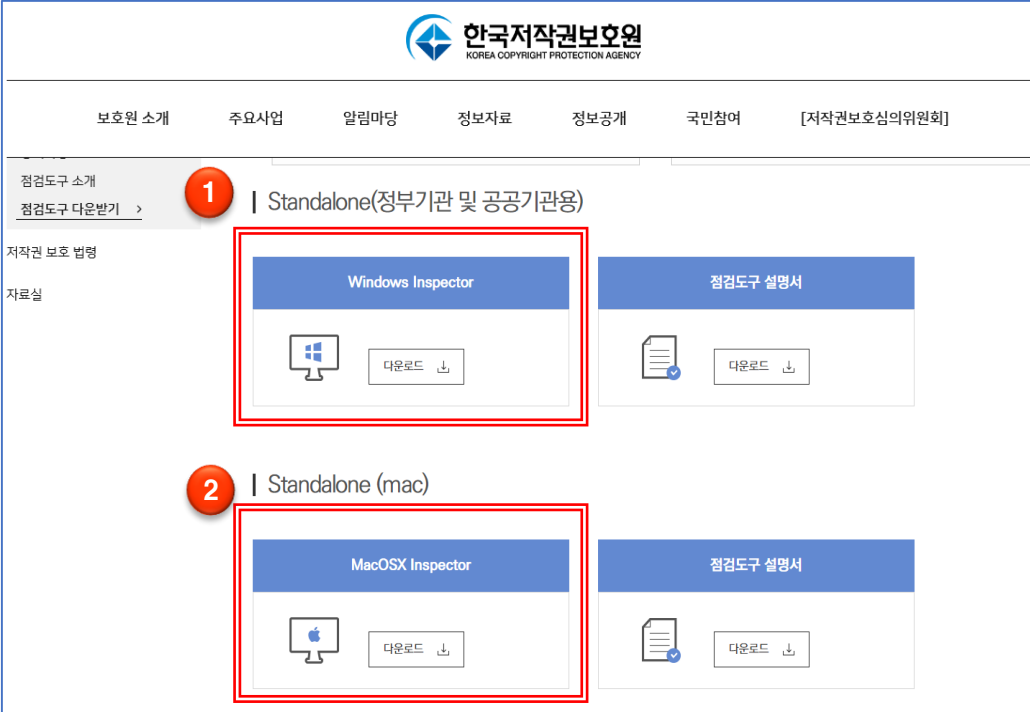

한국저작권보호원
KOREA COPYRIGHT PROTECTION AGENCY

보호원 소개 주요사업 알림마당 정보자료 정보공개 국민참여 [저작권보호심의위원회]

점검도구 소개
점검도구 다운로드 >

저작권 보호 법령
자료실

1 | Standalone(정부기관 및 공공기관용)

Windows Inspector
점검도구 설명서

다운로드 ↓

다운로드 ↓

2 | Standalone (mac)

MacOSX Inspector
점검도구 설명서

다운로드 ↓

다운로드 ↓

- 1 Windows 사용자용
- 2 Mac 사용자용

- 다운로드 받은 파일 압축해제 후 'Inspector2024_Public_Standalone.exe' 를 실행합니다.



Inspector2024_Public_Standalone.exe

설치 진행

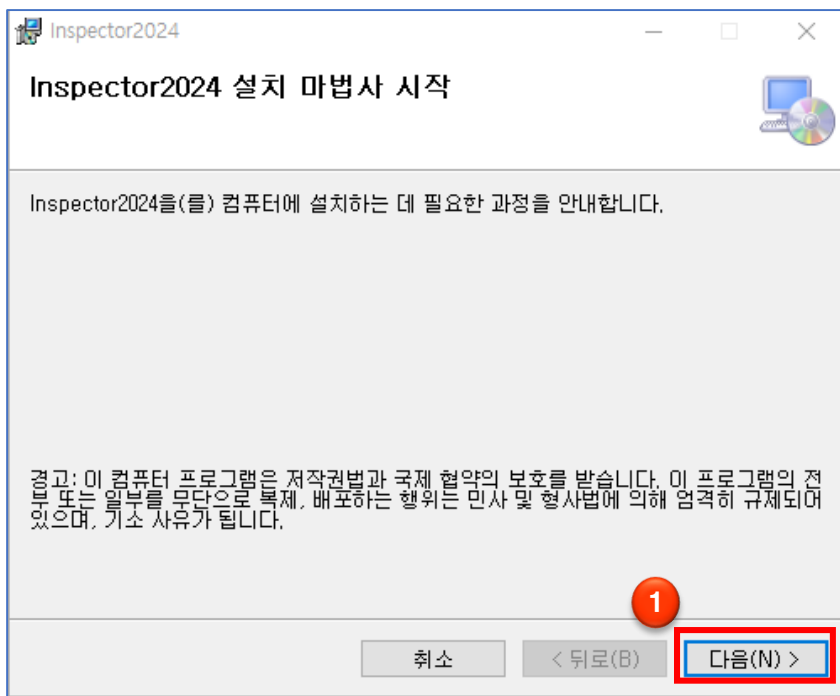

1 '다음' 버튼 클릭

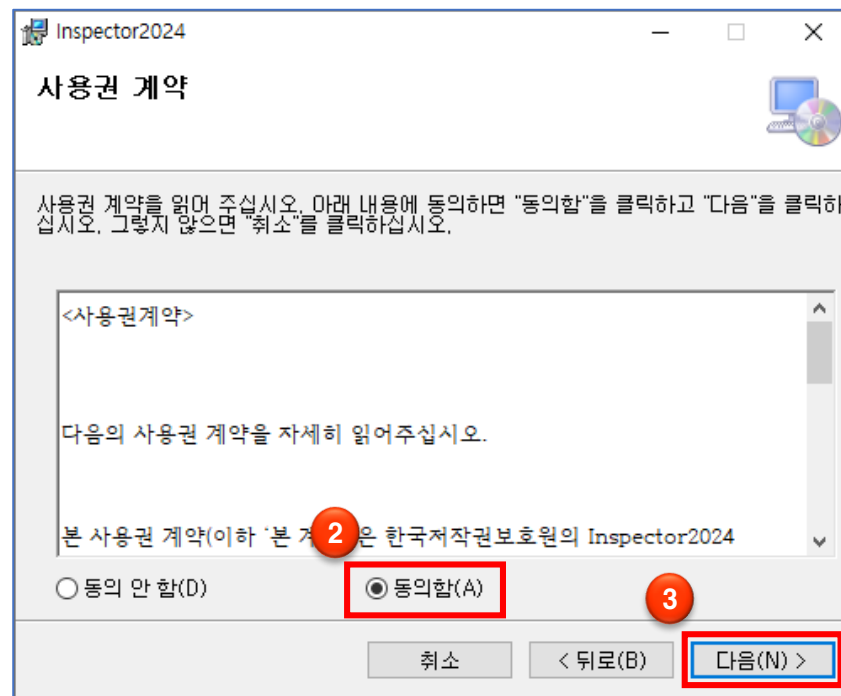

2 '동의함' 에 체크

3 '다음' 버튼을 클릭하여 설치 진행

설치 진행

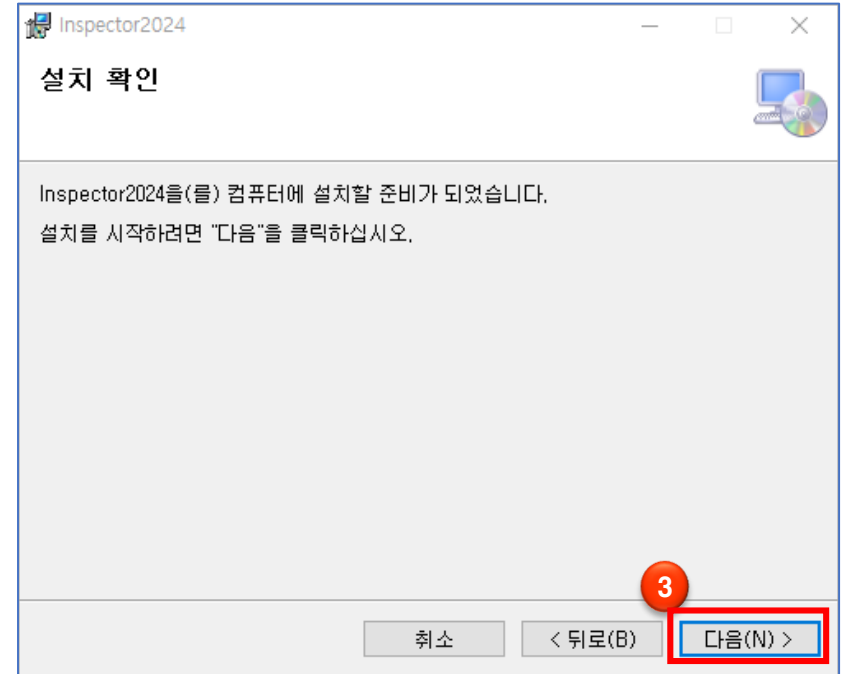
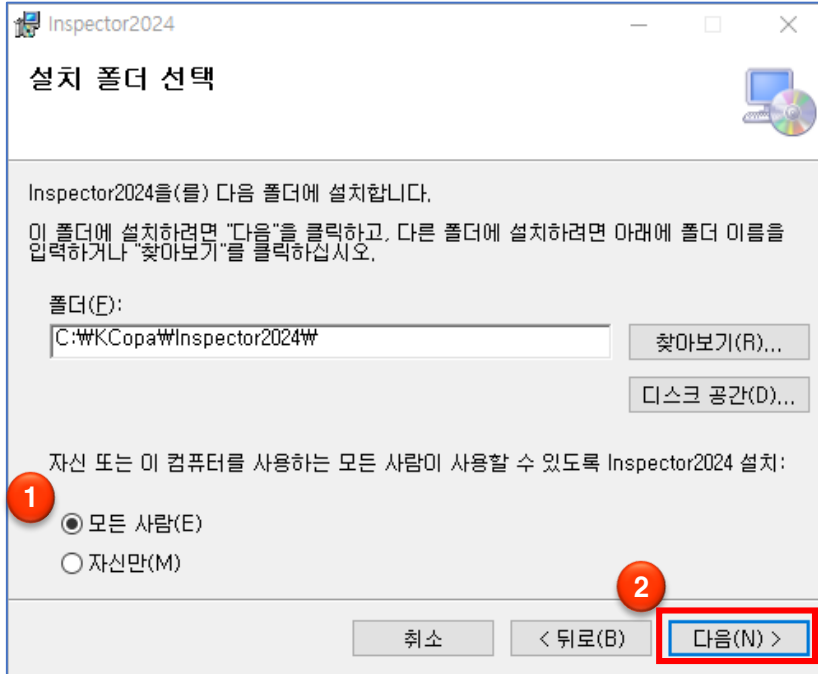

- 1 '모든 사람' 에 체크
- 2 '다음' 버튼 클릭

- 3 '다음' 버튼을 클릭하여 설치 진행

설치 완료

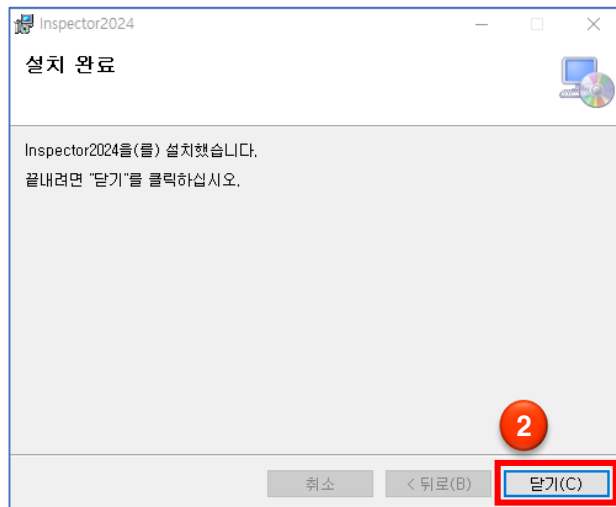
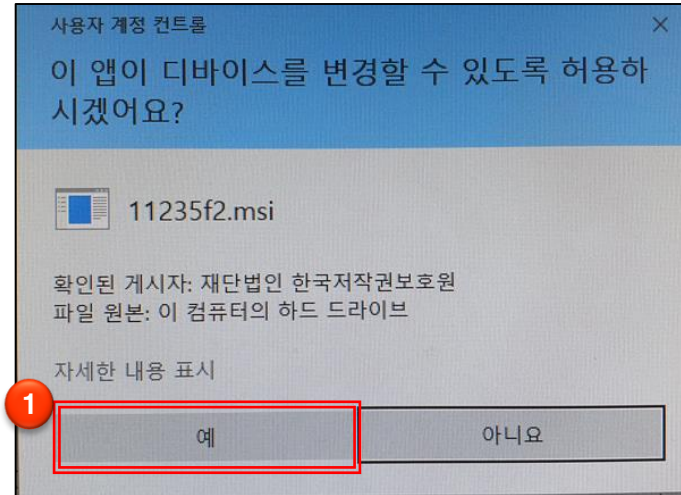
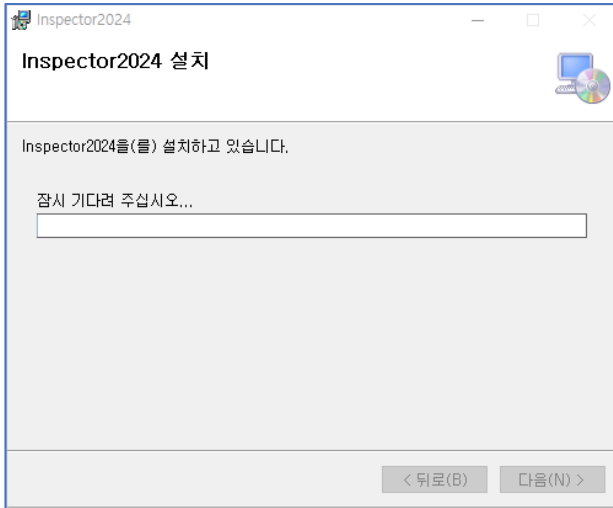

- 1 '이 앱이 디바이스를 변경할 수 있도록 허용하시겠어요?' 창이 뜨면 '예' 클릭
※ 창이 안뜨면 다음으로 진행하시면 됩니다.
- 2 설치가 완료되면 '닫기' 버튼 클릭

설치 완료



바탕화면에 'SW점검용', 'SW취합용'
바로가기가 생성됩니다.

Inspector 는 SW 점검결과의 정확성 및 신뢰성 확보를 위하여 SW 정보를 수집하고 있습니다. 수집된 SW 정보는 암호화하여 보관되며, 개인 정보는 수집하지 않습니다.

Inspector 2024

점검시작



바탕화면에 생성된 파일 중 'SW점검용' 를 실행하여 **점검시작** 버튼을 클릭합니다.



실행화면구성



1 점검시작 버튼

2 검색옵션 선택영역

- 정밀점검 : 드라이브의 하위 모든 폴더와 파일을 검색
- 폰트포함 점검 : 소프트웨어 검색 시, 폰트도 동시에 검색한다
- 폰트만 점검 : 소프트웨어 검색을 제외한 폰트만 검색한다.
- 문서내 폰트 점검 : 문서안에 포함 된 폰트를 검색한다.
- 선택 점검 : 사용자가 선택한 저작권사로 검색한다

3 점검 진행을 상태바

4 점검결과 화면

5 환경설정

6 점검결과 CSV 파일 저장

7 점검결과 IPT 저장

사용자 정보를 입력, PC종류 선택

사용자 정보를 입력해 주십시오

대상 디스크

- C:₩ - 로컬디스크[173GB]
- D:₩ - 로컬디스크[99GB]
- E:₩ - SSD_Data[48GB]
- F:₩ - DATA[1863GB]
- G:₩ - 백업[361GB]

사용자 정보

컴퓨터명 DESKTOP-MD4DOM9

회사(부서)명 정보화본부

사용자명 김OO

PC 종류 브랜드PC 조립PC

결과파일명 회사명_사용자명_ 20240605 .IPT

확인 취소

- ① 대상 디스크 : C:₩ - 체크합니다.
- ② 회사(부서)명 : 소속부서명을 정확히 입력합니다.
- ③ 사용자명 : PC 사용자의 이름을 정확히 입력합니다. 동일인이 여러 대의 PC를 사용할 경우는 김OO1, 김OO2의 방법으로 입력합니다.
- ④ PC 종류 : 삼성, 삼보, LG, HP, 주현 등의 브랜드 PC인지 조립 PC인지 체크합니다.
- ⑤ 모든 정보를 입력 후 "확인" 클릭합니다.

점검 진행 중(설치된 SW수량 및 PC성능에 따라 작업시간 10초~3분 소요) 점검이 완료되면 닫기 클릭합니다.

30.20%

순번	구분	유형	저작권사	프로그램명	제품시리얼	설치
001	1	상용	Microsoft Corp.	Windows 10	-	201
002	1	상용	(주)안랩	V3 Internet Secu...	-	201
003	1	상용	Microsoft Cor...	MS-Excel 2021	-	202
004	1	상용	Microsoft Cor...	MS-PowerPoint 2...	-	202
005	1	상용	Microsoft Cor...	MS-Word 2021	-	202

저장 (Excel) 저장 (IPT) **닫기**

※ 결과파일은 IPT 파일로 생성되며 파일 저장 위치는 아래와 같습니다.

IPT 파일 저장 위치

C:\KCopa\Inspector2024\CheckOut\IPT

선택점검



- 1 저작권사 검색창
- 2 저작권사 검사 버튼
- 3 체크리스트에 등록된 저작권사명
- 4 저작권사 추가 및 제거
- 5 사용자가 선택한 저작권사명
- 6 점검 시작 버튼

사용자가 선택한 저작권사에 대하여 점검

문서내 폰트 점검(1/2)

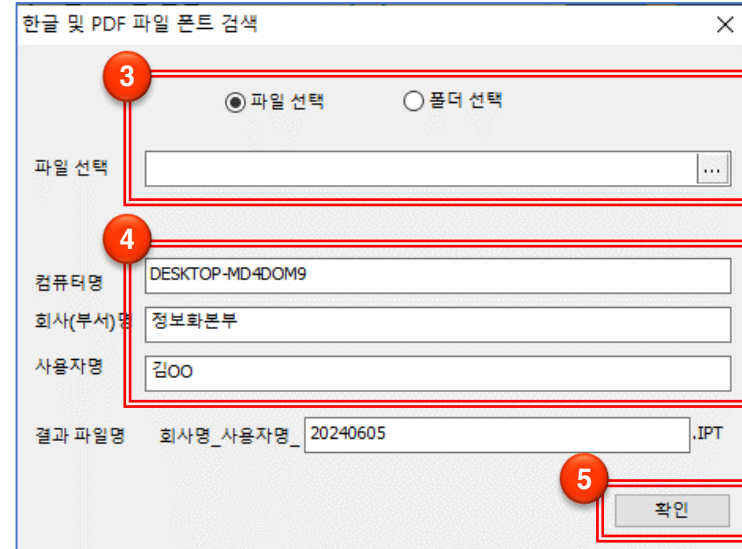
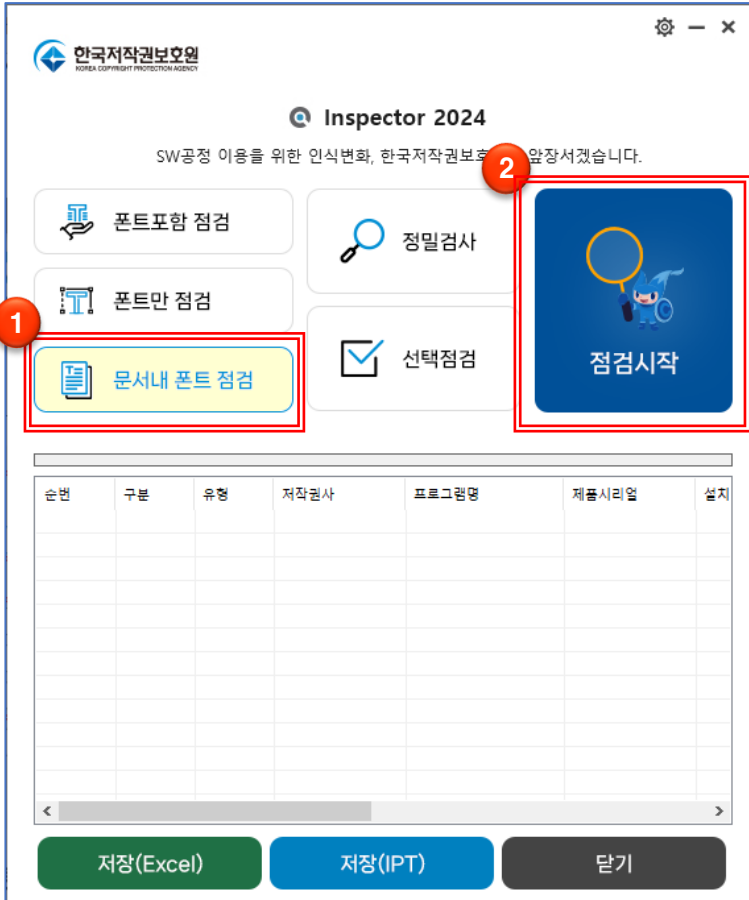

- 3 '파일, 폴더 선택' 버튼을 클릭하여 문서 선택
- 4 사용자 정보 및 PC 종류 선택
- 5 '확인' 버튼을 클릭하여 검색 진행

- 1 '문서내 폰트 점검' 클릭
- 2 '점검시작' 클릭

- ▶ 점검이 완료된 후 결과 확인을 위해, 바탕화면에 생성된 파일 중 'SW취합용' 을 실행



- ▶ 취합용 화면, PC별 점검결과가 하나의 *.TLS파일로 저장되어 표시

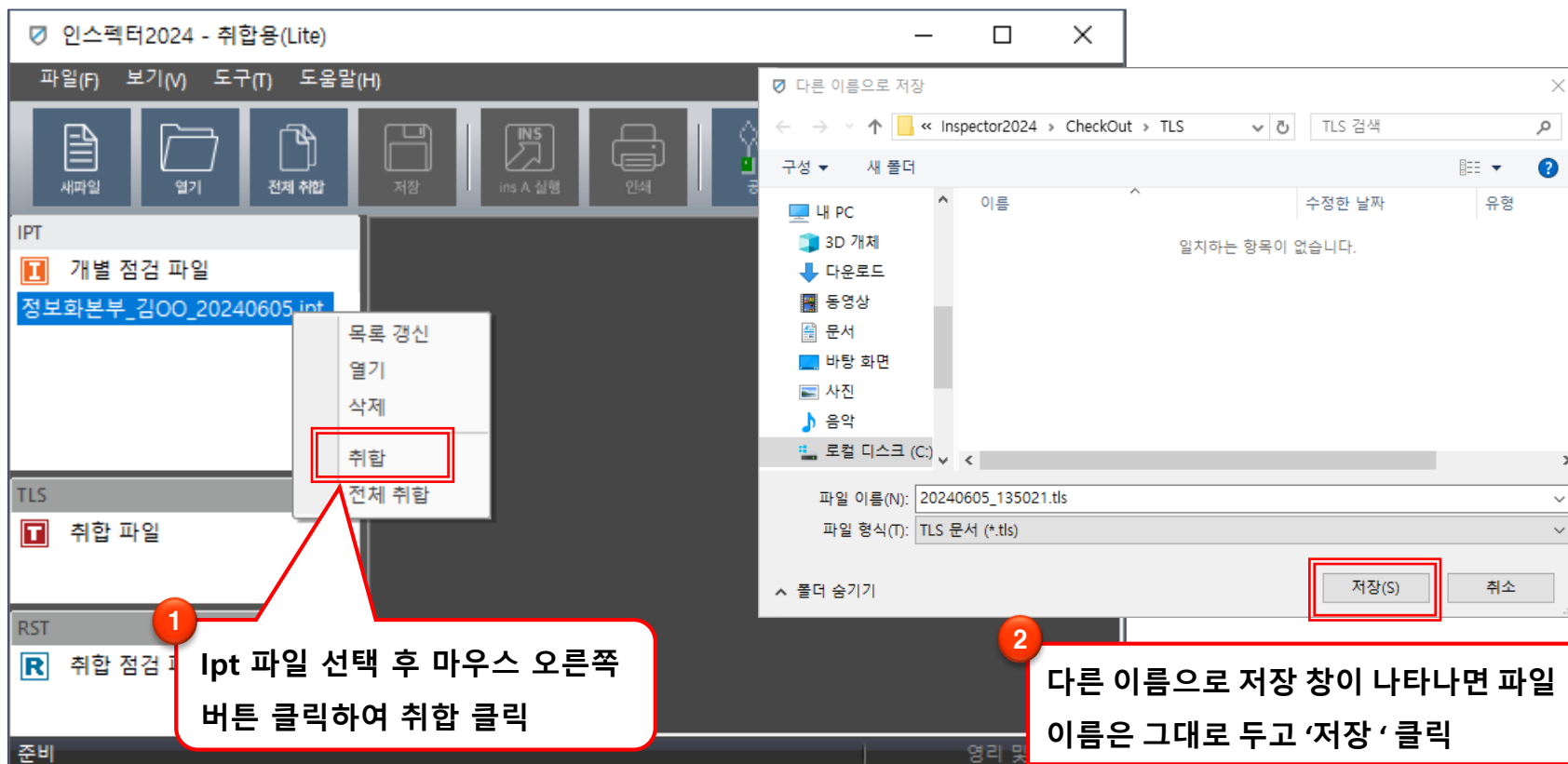

인스펙터2024 - 취합용(Lite)

파일(F) 보기(V) 도구(T) 도움말(H)

새파일 열기 전체 취합 저장 ins A 실행 인쇄

IPT

개별 점검 파일

정보화본부_김OO_20240605.ins

목록 경신
열기
삭제
취합
전체 취합

TLS

취합 파일

RST

취합 점검

준비

다른 이름으로 저장

Inspector2024 > CheckOut > TLS

TLS 검색

구성 새 폴더

이름 수정한 날짜 유형

일지하는 항목이 없습니다.

내 PC
3D 개체
다운로드
동영상
문서
바탕 화면
사진
음악
로컬 디스크 (C:)

파일 이름(N): 20240605_135021.tls
파일 형식(T): TLS 문서 (*.tls)

폴더 숨기기

저장(S) 취소

1 ipt 파일 선택 후 마우스 오른쪽 버튼 클릭하여 취합 클릭

2 다른 이름으로 저장 창이 나타나면 파일 이름은 그대로 두고 '저장' 클릭

TLS 생성 화면, 점검 된 프로그램들의 리스트를 확인 후 **불법 소프트웨어가 없는지** 확인합니다.



인스펙터2024 - 취합용(Lite) - [20240605_135021.tls]

파일(F) 보기(V) 창(W) 도구(T) 도움말(H)

새파일 열기 전체 취합 저장 ins A 실행 인쇄 공유 서버 정보

IPT

개별 점검 파일
정보화본부_김OO_20240605.ipt

TLS
취합 파일
20240605_135021.tls

RST
취합 점검 파일

준비

설치내역 결과작성

순번	구분	유형	저작권사	프로그램명	설치갯수
<input checked="" type="checkbox"/> 001	0	-	(주)한글과컴퓨터	한컴오피스 2018(2018)	1
<input checked="" type="checkbox"/> 002	0	-	Microsoft Corpor...	Microsoft Office 2021(Stan...	1
<input checked="" type="checkbox"/> 003	1	상용	(주)안랩	V3 Internet Security 9.0	1
<input checked="" type="checkbox"/> 004	1	상용	Microsoft Corp.	Windows 10	1
<input checked="" type="checkbox"/> 005	1	상용	미스트소프트	ALSee 9,x	1
<input checked="" type="checkbox"/> 006	1	상용	미스트소프트	ALZip 12,x	1
<input type="checkbox"/> 007	2	-	-	-	1
<input type="checkbox"/> 008	2	-	Adobe Systems ...	Adobe Acrobat	2
<input type="checkbox"/> 009	2	-	siet corp	TUC	1
<input type="checkbox"/> 010					
<input type="checkbox"/> 011					
<input type="checkbox"/> 012					
<input type="checkbox"/> 013					
<input type="checkbox"/> 014					
<input type="checkbox"/> 015					
<input type="checkbox"/> 016					
<input type="checkbox"/> 017					
<input type="checkbox"/> 018					
<input type="checkbox"/> 019					
<input type="checkbox"/> 020					

※ 설치 내역의 항목을 자세히 살펴보고 불법 소프트웨어가 있는 경우 소프트웨어 삭제 후 Inspector 점검을 다시 합니다.

- ▶ 정품/불법 소프트웨어 구분이 어려운 경우 헬프데스크(2000번)로 문의
- ▶ 불법소프트웨어 사용 벌칙
 - [저작권법 제 141조(양벌규정)] 기관장과 사용자 같이 처벌
 - [저작권법 제 136조 제1항] 5년 이하의 징역 또는 5천만원 이하의 벌금
- ▶ 불법 소프트웨어 삭제 방법
 - ① 윈도우에서 제어판 실행
 - ② 프로그램 및 기능 또는 프로그램 제거 실행
 - ③ 해당하는 불법 소프트웨어를 찾아서 제거

취합용 결과파일 제출 [pc 사용자]

◆ PC 사용자는 불법소프트웨어가 없는지 반드시 확인한 후 취합용 결과파일을 기관(부서), 취합 담당자에게 업무메일이나 e-메일로 전달합니다.

◆ 결과 파일 저장 위치

- ▶ 내PC > 로컬 디스크(C:) > Kcopa > Inspector2024 > CheckOut > IPT (아래 그림 참고)
- ▶ 파일 이름 : 기관명_사용자명_점검일자.ipt (자동생성)

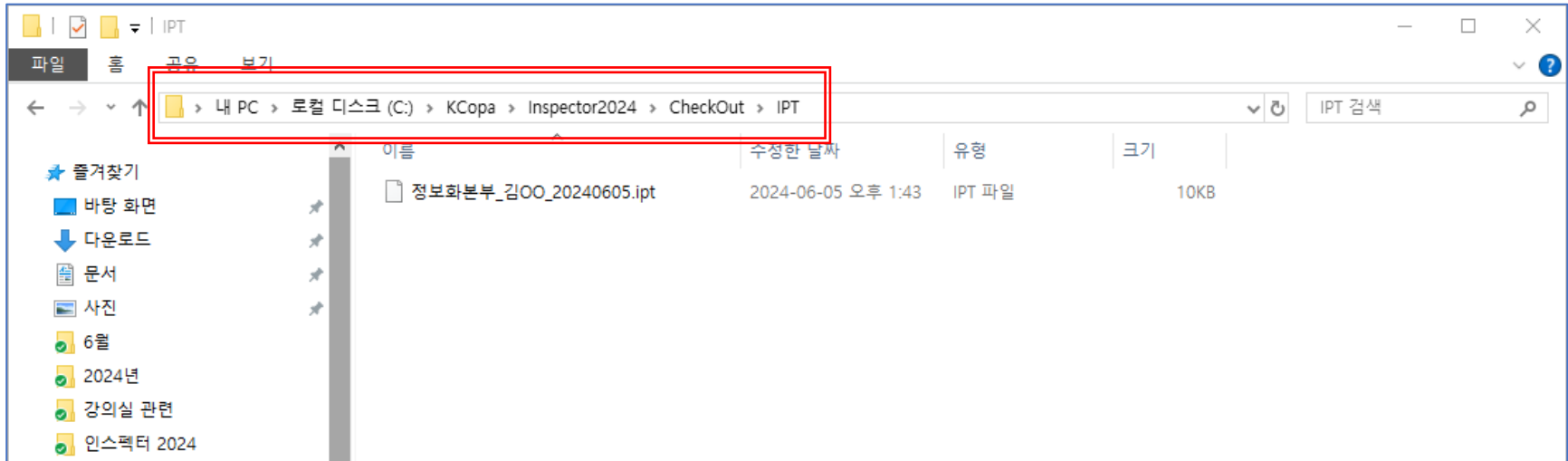

점검결과 취합



점검 결과파일 취합 및 제출 (기관. 부서. 학과 담당자)

◆ 각 담당자는 PC 사용자에게서 받은 ipt 파일을 모두 취합하여 결과보고용 파일(.rst)을 작성 후 정보화본부 담당자에게 e-메일(swcheck@pusan.ac.kr)로 전달합니다.

- ▶ 본부·지원시설·부속시설·연구시설 : 각 기관(부서)별로 정보화본부로 결과파일 제출
- ▶ 학과는 학과 단위로 취합하여 대학 행정실로 결과파일 제출

결과파일(ipt) 취합 방법

◆ PC 사용자에게서 받은 결과파일(ipt)을 모두 모아 IPT 폴더에 저장합니다.

◆ 취합용 결과 파일 저장 위치

- ▶ 내PC > 로컬 디스크(C:) > Kcopa > Inspector2024 > CheckOut > IPT (아래 그림 참고)

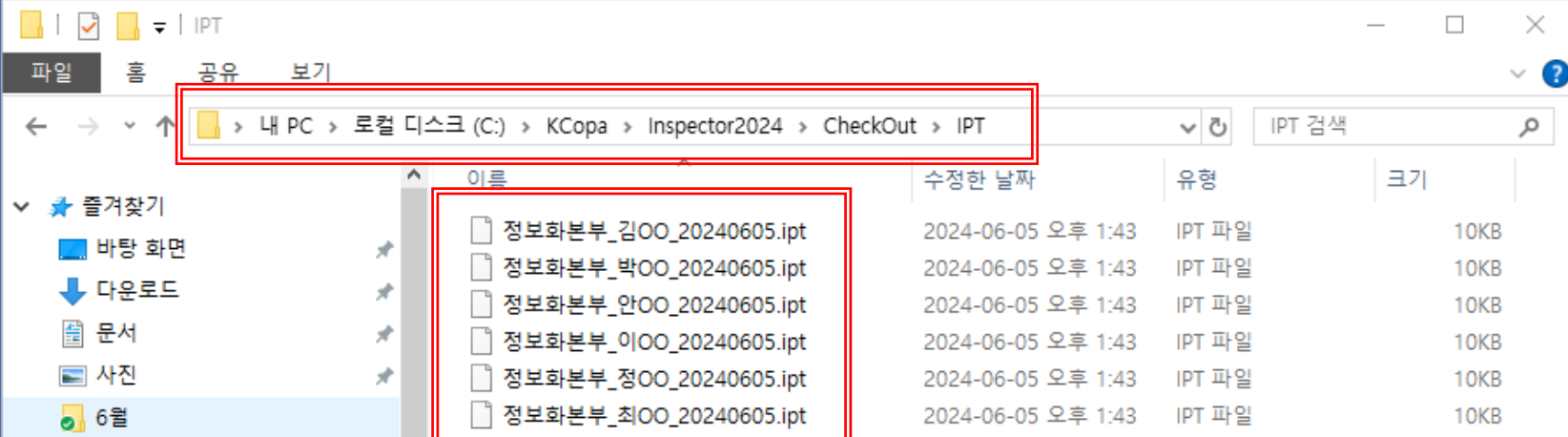

The screenshot shows a Windows File Explorer window with the address bar set to: > 내 PC > 로컬 디스크 (C:) > Kcopa > Inspector2024 > CheckOut > IPT. The search bar contains 'IPT 검색'. The main pane displays a list of files with columns for Name, Modified Date, Type, and Size. A red box highlights the file list, and another red box highlights the address bar.

이름	수정한 날짜	유형	크기
정보화본부_김OO_20240605.ipt	2024-06-05 오후 1:43	IPT 파일	10KB
정보화본부_박OO_20240605.ipt	2024-06-05 오후 1:43	IPT 파일	10KB
정보화본부_안OO_20240605.ipt	2024-06-05 오후 1:43	IPT 파일	10KB
정보화본부_이OO_20240605.ipt	2024-06-05 오후 1:43	IPT 파일	10KB
정보화본부_정OO_20240605.ipt	2024-06-05 오후 1:43	IPT 파일	10KB
정보화본부_최OO_20240605.ipt	2024-06-05 오후 1:43	IPT 파일	10KB

바탕화면의 'SW취합용' 프로그램을 실행



취합용 화면, PC별 점검결과가 하나의 *.TLS파일로 저장되어 표시

인스펙터2024 - 취합용(Lite)

파일(F) 보기(V) 도구(T) 도움말(H)

새파일 열기 **전체 취합** 저장 ins.A 실행 인쇄 공유 서버

IPT

개별 점검 파일

정보화본부_김OO_20	605.ip
정보화본부_박OO_20	605.ip
정보화본부_안OO_20	605.ip
정보화본부_이OO_20	605.ip
정보화본부_정OO_20	605.ip

Inspector

1 '전체 취합' 클릭

2 예(Y) 아니오(N)

3 저장(S) 취소

다른 이름으로 저장

파일 이름(N): 20240605_140707.tls

파일 형식(T): TLS 문서 (*.tls)

20240605_135021.tls

수정한 날짜: 2024-06-05 오후 1:54

유형: TLS 문서

저장(S) 취소

'다른 이름으로 저장' 창이 나타나면 파일 이름은 그대로 두고 '저장' 클릭

TLS 생성 화면, 점검 된 프로그램들의 리스트를 확인 후 **불법 소프트웨어가 없으면** '결과작성' 클릭

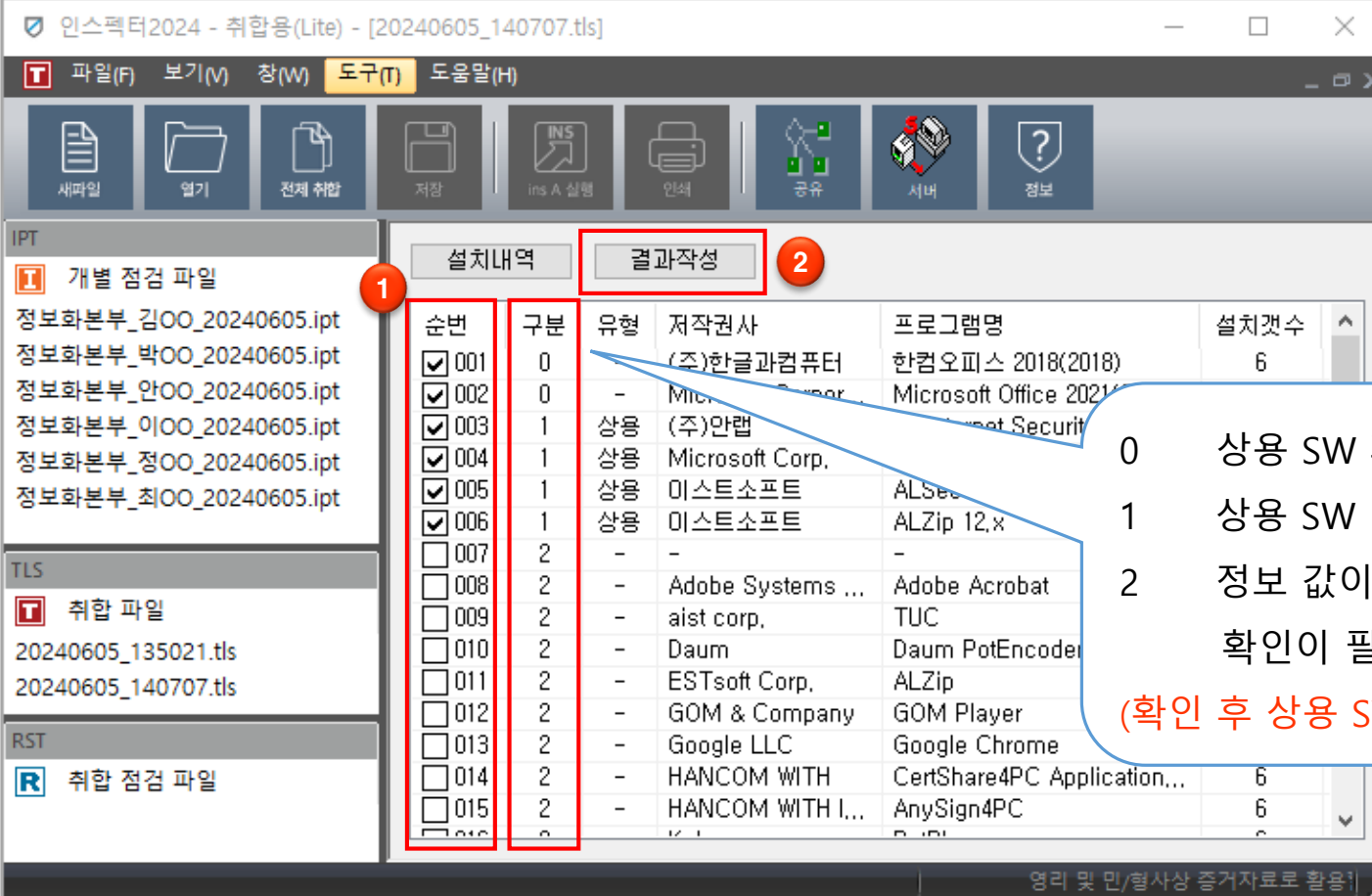

인스펙터2024 - 취합용(Lite) - [20240605_140707.tls]

파일(F) 보기(V) 창(W) 도구(M) 도움말(H)

새파일 열기 전체 취합 저장 ins A 실행 인쇄 공유 서버 정보

IPT

개별 점검 파일

정보화본부_김OO_20240605.ipt
정보화본부_박OO_20240605.ipt
정보화본부_안OO_20240605.ipt
정보화본부_이OO_20240605.ipt
정보화본부_정OO_20240605.ipt
정보화본부_최OO_20240605.ipt

TLS

취합 파일

20240605_135021.tls
20240605_140707.tls

RST

취합 점검 파일

설치내역 결과작성

순번	구분	유형	저작권사	프로그램명	설치갯수
<input checked="" type="checkbox"/> 001	0	-	(주)한글과컴퓨터	한컴오피스 2018(2018)	6
<input checked="" type="checkbox"/> 002	0	-	Mic...	Microsoft Office 2021	
<input checked="" type="checkbox"/> 003	1	상용	(주)안랩	Internet Security	
<input checked="" type="checkbox"/> 004	1	상용	Microsoft Corp,		
<input checked="" type="checkbox"/> 005	1	상용	미스트소프트	ALSec	
<input checked="" type="checkbox"/> 006	1	상용	미스트소프트	ALZip 12,x	
<input type="checkbox"/> 007	2	-	-	-	
<input type="checkbox"/> 008	2	-	Adobe Systems ...	Adobe Acrobat	
<input type="checkbox"/> 009	2	-	aist corp,	TUC	
<input type="checkbox"/> 010	2	-	Daum	Daum PotEncoder	
<input type="checkbox"/> 011	2	-	ESTsoft Corp,	ALZip	
<input type="checkbox"/> 012	2	-	GOM & Company	GOM Player	
<input type="checkbox"/> 013	2	-	Google LLC	Google Chrome	
<input type="checkbox"/> 014	2	-	HANCOM WITH	CertShare4PC Application...	6
<input type="checkbox"/> 015	2	-	HANCOM WITH I...	AnySign4PC	6

0 상용 SW 패키지 리스트
1 상용 SW 리스트
2 정보 값이 부정확 하여 확인이 필요한 리스트
(확인 후 상용 SW인 경우 에 체크)

※ 설치 내역의 항목을 자세히 살펴보고 불법 소프트웨어가 있는 경우 PC 사용자에게 불법 소프트웨어 삭제 후 점검결과 파일을 다시 제출 받습니다.

RST 화면, 기본정보를 아래와 같이 입력합니다.

기본 정보			
지역 :	부산	점검자 :	(취합담당)
		점검일자 :	2024-06-05
업체 정보			
업종 :	교육서비스업	기업분류 :	교육기관
		직원수 :	6
		회사명 :	부산대학교
확인자명 :	(취합담당자)	확인자소속 :	(소속)
		확인자직위 :	(직위)
		PC 수량 :	6
전화번호 :	0515102000	이메일 :	helpdesk@pu
		회사주소 :	부산광역시 금정구 부산대학로63번길 2(장전동)
기타메모 :			
	점검시 특이사항이 있는 경우 내용을 간단하게 입력		

- 지역 : 부산
- 점검자 : 취합담당자 성명
- 점검일자 : 자동입력 됨
- 업종 : 교육서비스업
- 기업분류 : 교육기관
- 직원수 : ipt 파일 제출자 수
- 회사명 : 부산대학교
- 확인자명 : 취합담당자 성명
- 소속 : 취합담당자 소속기관
- 직위 : 취합담당자 직위
- 전화번호, 이메일, 회사주소 : 각각 입력

설치내역을 클릭하여 SW별 상세정보창 활성화 후 정품 수량을 입력합니다.

SW별 보기
 PC별 보기

정품 수량 : 학교에서 제공되는 소프트웨어는 설치 수량과 동일하게 입력하고, 학과 또는 개인이 보유한 정품 수량은 실제 수량을 입력합니다.

각 SW목록을 클릭하여 해당 SW가 설치된 PC 확인

순번	구분	유형	저작권사	프로그램명	설치수량	정품수량	복제수량	복제율...	점검단계
001	0	-	(주)한글과컴퓨터	한컴오피스 2018(...	3	3	0	0	1단계
002	0	-	Microsoft Corpor...	Microsoft Office ...	3	3	0	0	1단계
003	1	상용	(주)안랩	V3 Internet Secur...	3	3	0	0	1단계
004	1	상용	Microsoft Corp.	Windows 10	3	3	0	0	1단계
005	1	상용	미스트소프트	알PDF 2,x	3	3	0	0	1단계
006	1	상용	미스트소프트	ALSee 8,x	3	3	0	0	1단계
007	1	상용	미스트소프트	ALZip 10,x	3	3	0	0	1단계

순번	회사(부서...	사용자명	컴퓨터명	IP	실행파일명
001	헬프데스크	김00	DESKTO...	내부 IP : 164.125.12.28 외부 IP : 70:4D:7B:85:B2:95(사용중)	-
002	헬프데스크	김00	DESKTO...	내부 IP : 164.125.12.28 외부 IP : 70:4D:7B:85:B2:95(사용중)	-
003	헬프데스크	김00	DESKTO...	내부 IP : 164.125.12.28 외부 IP : 70:4D:7B:85:B2:95(사용중)	-

- 정품수량은 기본 '0' 으로 셋팅되어 있음
- 윈도우(OS)의 경우 점검시 '브랜드 or 조립' 선택에서 '브랜드' 로 선택하면 정품으로 자동 입력

SW별로 보유하고 있는 정품 수량을 입력

기본 정보
 지역 : 부산 | 점검자 : {취합담당} | 점검일자 : 2024-06-05

업체 정보
 업종 : 교육서비스업 | 기업분류 : 교육기관 | 직원수 : 6 | 회사명 : 부산대학교
 확인자명 : {취합담당자} | 확인자소속 : {소속} | 확인자직위 : {직위} | PC 수량 : 6
 전화번호 : 0515102000 | 이메일 : helpdesk@pu | 회사주소 : 부산광역시 금정구 부산대학로63번길 2(장전동)

기타메모 :
 점검시 특이사항이 있는 경우 내용을 간단하게 입력

순번	구분	유형	저작권사	프로그램명	설치수량	정품수량	복제수량	복제율(%)	점검단계
001	0	-	(주)한글과컴퓨터	한컴오피스 2018(...	6	6	0	0	1단계
002	0	-	Microsoft Corpor...	Microsoft Office ...	6	6	0	0	1단계
003	1	상용	(주)안랩	V3 Internet Secur...	6	6	0	0	1단계
004	1	상용	Microsoft Corp.	Windows 10	6	6	0	0	1단계
005	1	상용	미스트소프트	ALSee 9.x	6	6	0	0	1단계
006	1	상용	미스트소프트	ALZip 12.x	6	6	0	0	1단계

더블 클릭 → 정품수량 입력 후 엔터 또는 방향키 (위아래)를 통해 입력가능(설치수량 이상 입력 불가)
수량을 모두 입력, 정품 수량을 입력한 만큼 복제수량 및 복제율이 자동 수정
설치 수량과 정품 수량이 같아야 하며 복제 수량이 없어야 합니다.

모든 정보 입력 후



저장 버튼 클릭하여 다음 다른 이름으로 저장 창이 나타나면 파일이름을 해당기관명으로 변경 후 “저장” 클릭합니다.

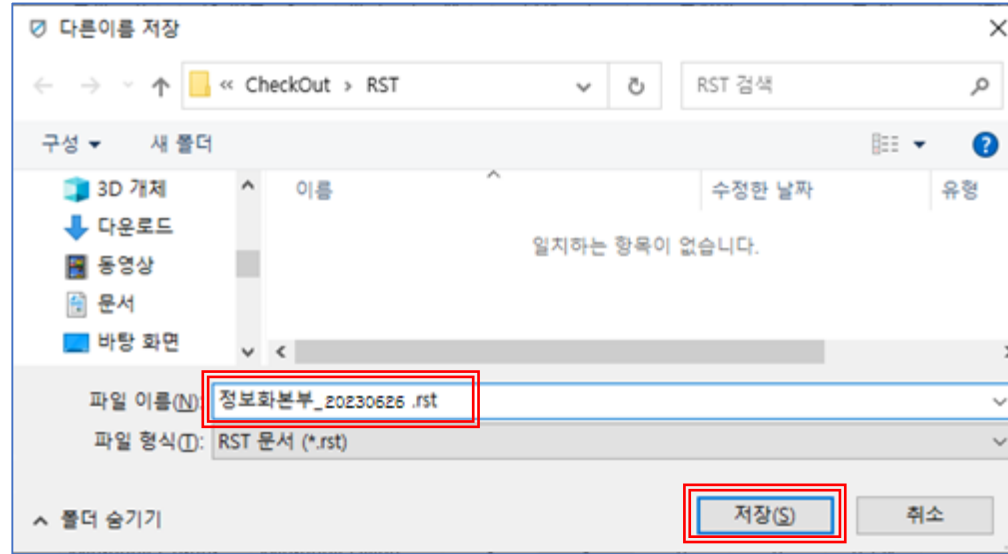

제출 방법

◆ 결과 파일을 정보화본부 담당자에게 e-메일로 전달합니다.

▶ 결과 파일 저장 위치 :

내PC > 로컬 디스크(C:) > Kcopa > Inspector2024 > CheckOut > RST 폴더

▶ 파일 이름 : 소속기관명_생성일자.rst

▶ 정보화본부 담당자 메일 주소 : swcheck@pusan.ac.kr

점검결과물 인쇄



수량 입력 완료 후  저장 버튼 클릭



인쇄 버튼  을 클릭하여 결과물 출력



점검결과 확인표

Print

인쇄 | 페이지설정 | 미리보기 | SW별 사용현황 | 닫기

순번 유형(비상용포함) SW명 저작사 설치 정품 복제 소비자자 비고

SW별 사용현황

순번	SW명	저작사	설치	정품	복제	비고
1	한컴오피스 2018(2018)	(주)한글과컴퓨터	1	0	1	-
2	Windows 10(Professional)	Microsoft Corp.	2	2	0	OS
3	Microsoft Visual Studio 2010	Microsoft Corporation	2	0	2	-
4	MS-Outlook2016	Microsoft Corporation	1	0	1	-
5	ALSee 8.x	미스트소프트	2	0	2	-
합계	총 2대(PC), SW 5종, 8개		8	2	6	
비율				25.00%	75.00%	

영리 및 민/형사상 증거자료로 활용할 수 없습니다.

점검결과 확인표(PC별 사용현황)

Print

인쇄 | 페이지설정 | 미리보기 | PC별 사용현황 | 닫기

회사(부서)명 사용자 유형(비상용포함) SW명 저작사 제품시리얼 소비자자

PC별 사용현황

회사(부서)명	사용자	SW명	저작사
저작권보호원	Test01 (HALO) 내부 IP : 192.168.1.107 외부 IP : 210.101.91.62 04:92:26:BD:C5:C5(사용중) 00:FF:06:FA:AF:0C 00:FF:04:4E:38:7A	한컴오피스 2018(2018)	(주)한글과컴퓨터
		Windows 10(Professional)	Microsoft Corp.
		MS-Outlook2016	Microsoft Corporation
		Microsoft Visual Studio 2010	Microsoft Corporation
		ALSee 8.x	미스트소프트
합계 : 5개			

PC별 사용현황

회사(부서)명	사용자	SW명	저작사
저작권보호원	Test02 (HALO) 내부 IP : 192.168.1.107 외부 IP : 210.101.91.62 04:92:26:BD:C5:C5(사용중) 00:FF:06:FA:AF:0C 00:FF:04:4E:38:7A	Windows 10(Professional)	Microsoft Corp.
		Microsoft Visual Studio 2010	Microsoft Corporation
		ALSee 8.x	미스트소프트
합계 : 3개			

총 합계 : 8개

영리 및 민/형사상 증거자료로 활용할 수 없습니다.

한국저작권 보호원 제출용

- 자체 점검을 완료하신 후 최종 한국저작권 보호원으로 제출 시 사용

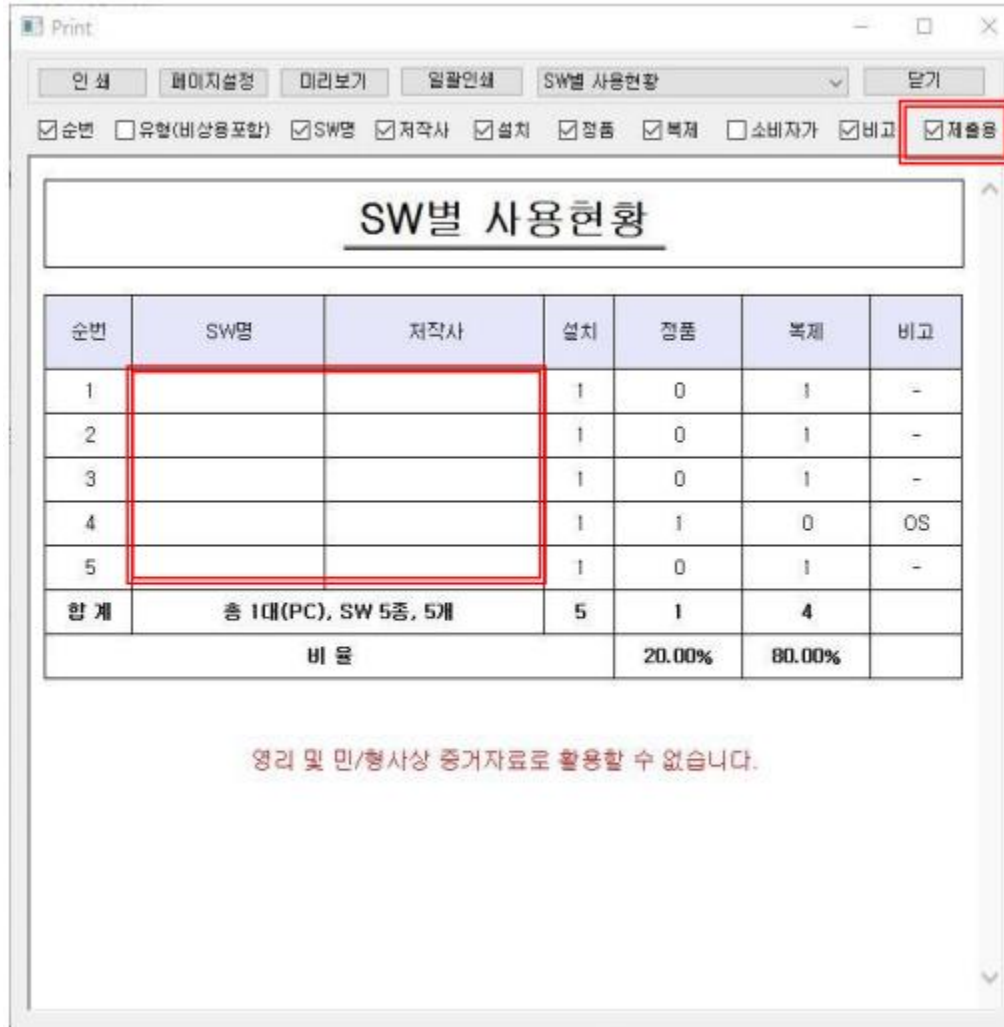

Print

인쇄 | 페이지설정 | 미리보기 | 일괄인쇄 | SW별 사용현황 | 닫기

순번 유형(비상용포함) SW명 저작사 설치 정품 복제 소비자가 비교 제출용

SW별 사용현황

순번	SW명	저작사	설치	정품	복제	비고
1			1	0	1	-
2			1	0	1	-
3			1	0	1	-
4			1	1	0	OS
5			1	0	1	-
합계	총 1대(PC), SW 5종, 5개		5	1	4	
비율				20.00%	80.00%	

영리 및 민/형사상 증거자료로 활용할 수 없습니다.

기타기능



DB파일 업데이트(점검 대상 SW리스트 업데이트)

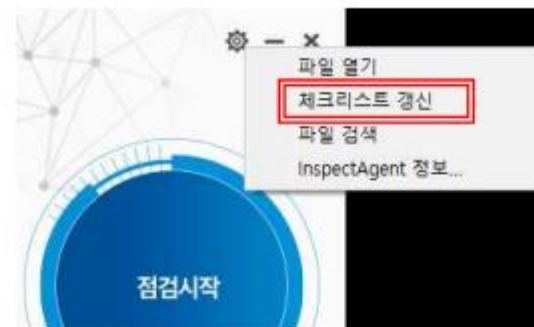
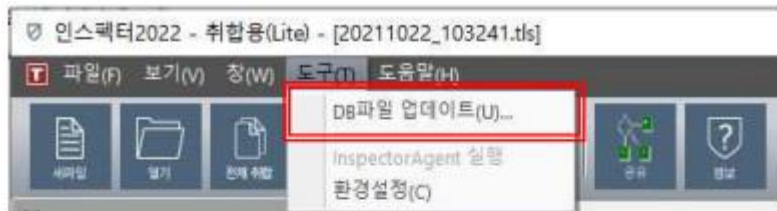

정밀점검, 중복처리(중복프로그램 제거), 실행 바로 점검시작, 점검 후 종료, 점검 후 패키징, Hash 비교

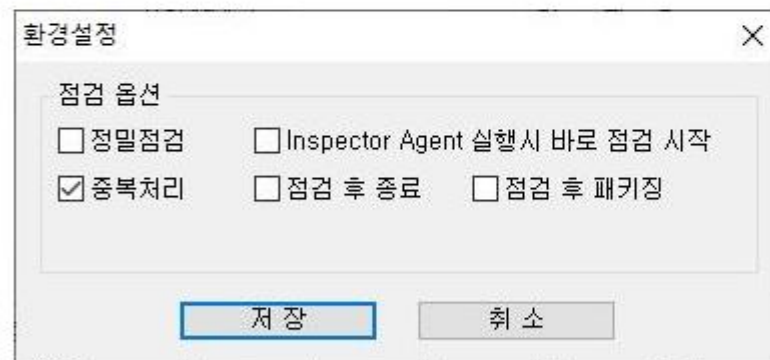

실행 바로 점검 시작에 체크를 해 놓으면 점검 시 그림의 화면이 생략되고 바로 점검 실행

RST취합 화면에서 SW리스트의 정렬순서를 항목별로 변경(오름차순, 내림차순)

순번	구분	유형	저작권사	프로그램명	설치수량	정품수량	복제수량	복제율...	비고
001	1	상용	(주)한글과컴퓨터	한글 2007	3	0	3	100	
002	1	상용	Microsoft Corp.	Windows 10(Prof...	3	3	0	0	OS
003	1	상용	Microsoft Corporati	MS-Excel2016	3	0	3	100	
004	1	상용	Microsoft Corpor...	MS-OneDrive	3	0	3	100	
005	1	상용	Microsoft Corpor...	MS-Lync2016	3	0	3	100	
006	1	상용	Microsoft Corpor...	MS-Access2016	3	0	3	100	
007	1	상용	Microsoft Corpor...	MS-Publisher2016	3	0	3	100	

업체정보&설치내역 (숨기기/보이기)

기업정보 설치내역

기업정보
 지역: 서울 | 업종: 제조업 | 설립일자: 2017-08-09

업체정보
 업종: 제조업 | 기업분류: 중소기업 | 직원수: 5 | 회사명: 저작권보호원
 확인자명: 확인자 | 확인자소속: 조국 | 확인자직위: 직위 | PC 수량: 3
 전화번호: 021234 | 이메일: email@mail.co | 회사주소: 서울시
 기타번호:

PC별 SW설치내역 보기

SW별 보기 PC별 보기

기업정보
 지역: 서울 | 업종: 제조업 | 설립일자: 2017-08-09

업체정보
 업종: 제조업 | 기업분류: 중소기업 | 직원수: 5 | 회사명: 저작권보호원
 확인자명: 확인자 | 확인자소속: 조국 | 확인자직위: 직위 | PC 수량: 3
 전화번호: 021234 | 이메일: email@mail.co | 회사주소: 서울시
 기타번호:

Excel로 내역 출력(SW선택 후 마우스 오른쪽 버튼 클릭, SW별&PC별 가능)

기업정보 설치내역 역설 저장

기업정보
 지역: 서울 | 업종: 제조업 | 설립일자: 2017-08-09

업체정보
 업종: 제조업 | 기업분류: 중소기업 | 직원수: 5 | 회사명: 저작권보호원
 확인자명: 확인자 | 확인자소속: 조국 | 확인자직위: 직위 | PC 수량: 3
 전화번호: 021234 | 이메일: email@mail.co | 회사주소: 서울시
 기타번호:

- 업체정보 보기
- 설치내역 보기
- 추가 >
- 삭제
- 복사
- 붙여넣기
- 저장(S) Ctrl+S
- 다른 이름으로 저장(A)...
- 선택 SW 내역 역설 저장**

RST 취합 중 또는 취합 완료 후 IPT를 추가

- 추가 된 IPT파일은 정품수량이 입력되어 있지 않으므로 정품수량 확인

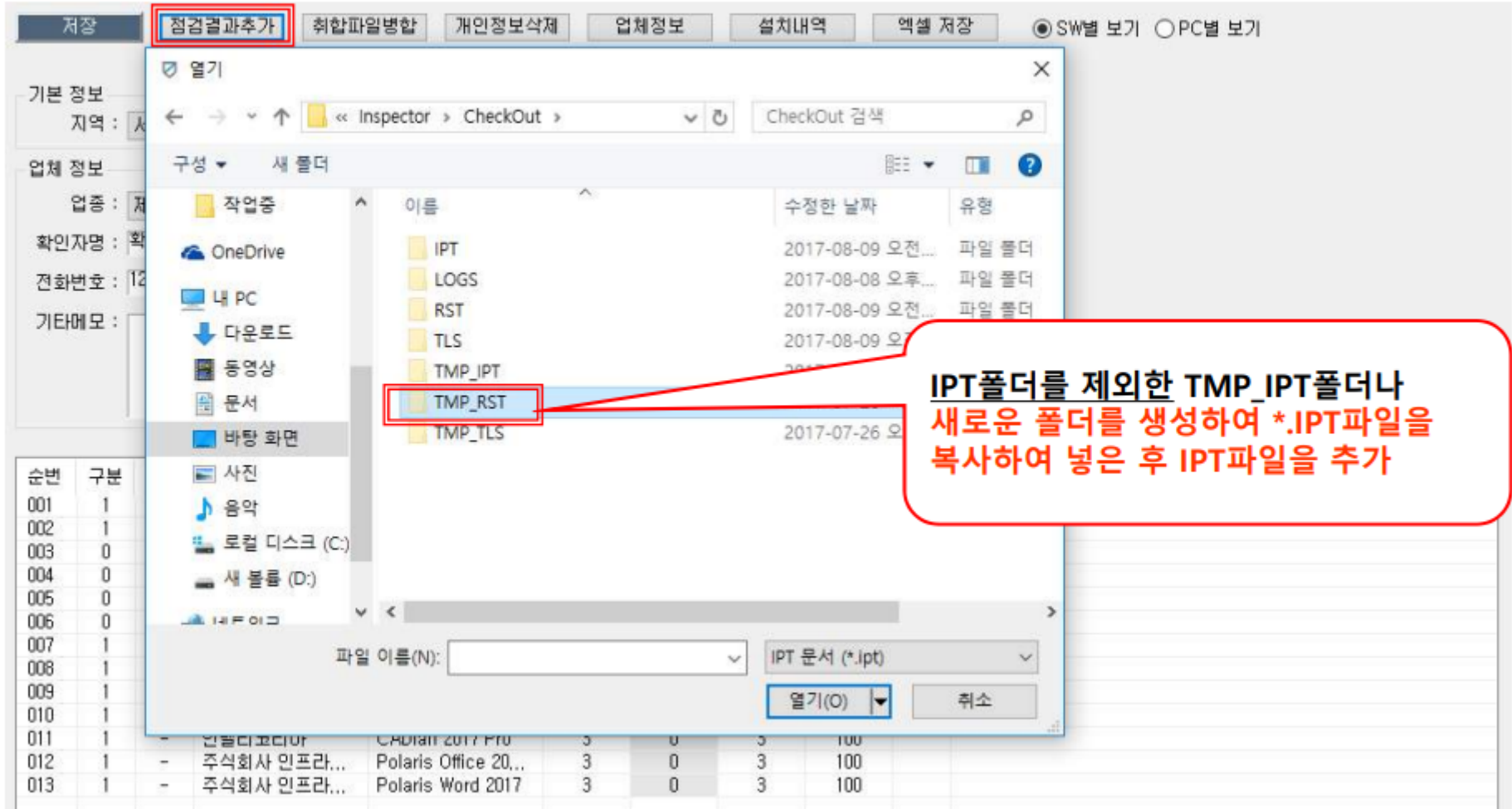

점검결과추가

열기

« Inspector » CheckOut > CheckOut 검색

이름	수정한 날짜	유형
IPT	2017-08-09 오전...	파일 폴더
LOGS	2017-08-08 오후...	파일 폴더
RST	2017-08-09 오전...	파일 폴더
TLS	2017-08-09 오후...	파일 폴더
TMP_IPT	2017-08-09 오전...	파일 폴더
TMP_RST	2017-08-09 오전...	파일 폴더
TMP_TLS	2017-07-26 오후...	파일 폴더

파일 이름(N): [] IPT 문서 (*.ipt)

열기(O) 취소

IPT폴더를 제외한 TMP_IPT폴더나 새로운 폴더를 생성하여 *.IPT파일을 복사하여 넣은 후 IPT파일을 추가

- 이미 생성된 취합파일(*.rst)을 병합할 때 사용(다수 선택 가능)
- 예) 각 지사(부서)별 rst(점검결과) 파일을 대표로 취합 시.

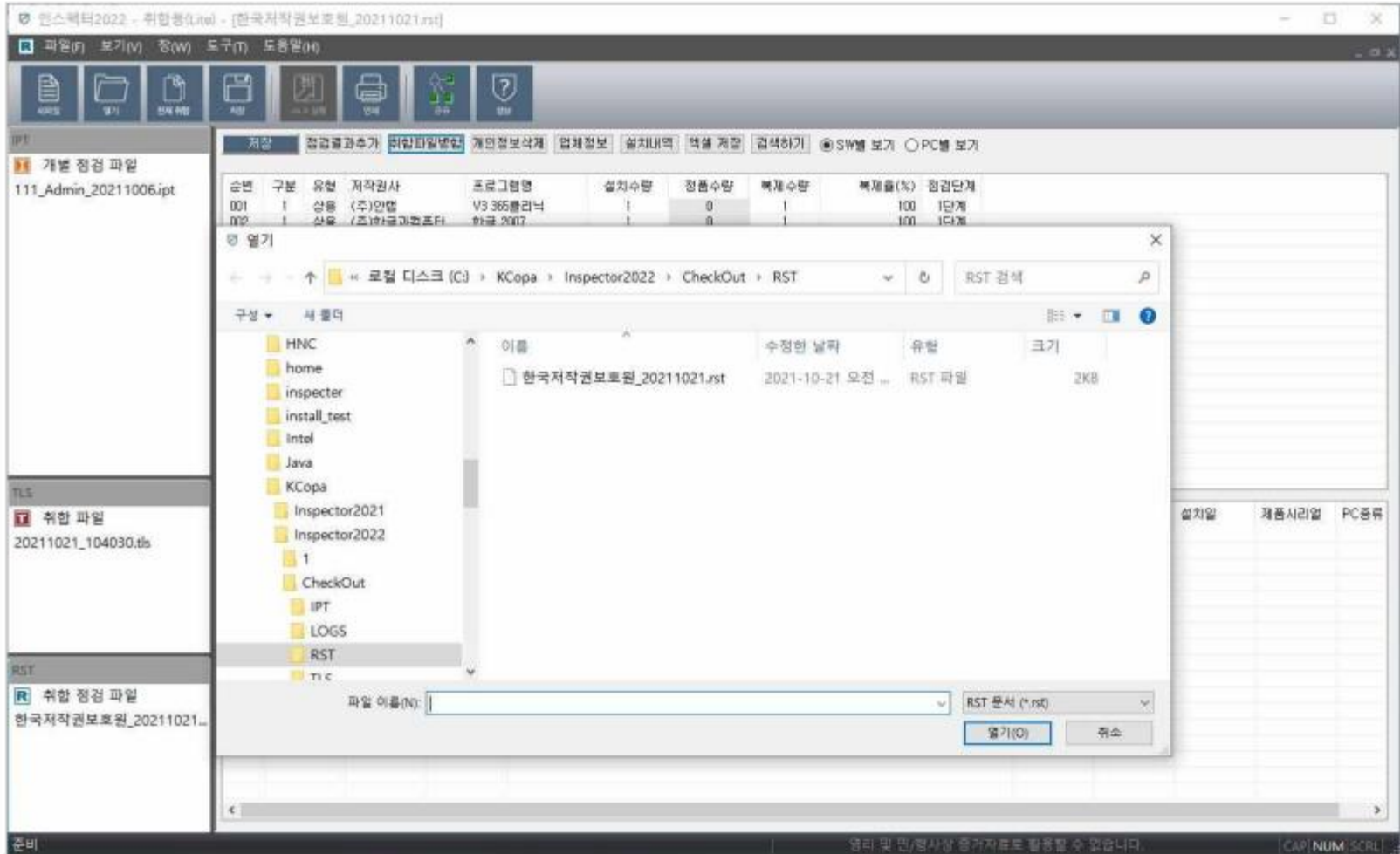

개인정보삭제 기능 (개인정보삭제 선택 후 창에서 체크 표시 선택된 항목 삭제)

저장
점검결과추가
취합파일병합
개인정보삭제
업체정보
설치내역
엑셀 저장
● SW별 보기 ○ PC별 보기

기본 정보

지역 : 서울 점검자 : 점검자 점검일자 : 2017-08-09

업체 정보

업종 : 제조업 기업분류 : 중소기업 직원수 : 5 회사명 : 저작권보호원

확인자명 : 확인자 확인자소속 : 확인자 확인자직위 : 확인자 PC 수량 : 3

전화번호 : 1234 이메일 : 1234

기타메모 :

개인정보삭제

결과 파일에서 삭제할 개인정보를 선택하세요.

그룹(회사)명

사용자명

컴퓨터명

IP

순번	구분	유형	저작권사	프로그램	복제...	비고
001	1	-	(주)안랩	V3 Lite 3	100	
002	1	-	(주)한글과컴퓨터	한글 201	100	
003	0	상용	(주)한글과컴퓨터	한컴오피	100	
004	0	상용	Microsoft Corp.	Microsoft Office ...	100	
005	0	상용	Microsoft Corp.	Microsoft Office ...	100	
006	0	상용	Microsoft Corp.	Microsoft Office ...	100	
007	1	상용	Microsoft Corp.	Windows 10(Prof...	0	OS
008	1	-	Microsoft Corpor...	Microsoft Visual ...	100	
009	1	-	SolidWorks Corp...	SolidWorks 2011	100	
010	1	-	이스트소프트	ALZip 10.x	100	
011	1	-	인텔리코리아	CADian 2017 Pro	100	
012	1	-	주식회사 인프라...	Polaris Office 20...	100	
013	1	-	주식회사 인프라...	Polaris Word 2017	100	

[제목 없음]

오류가 발생할 경우



인터넷 연결 상태를 확인해 주세요

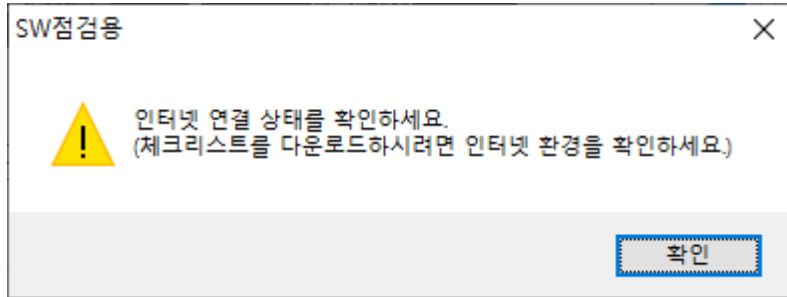

네트워크가 연결되었는지 확인해 주세요.

● 체크리스트 파일이 손상되었거나 존재하지 않아 점검을 진행할 수 없습니다.

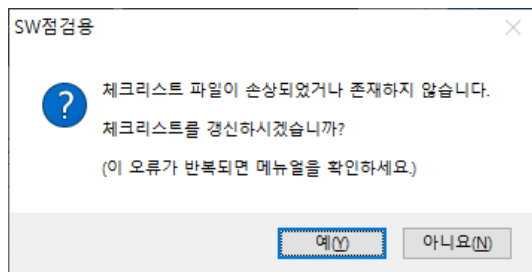

이름	수정한 날짜	유형	크기
CheckOut	2020-02-18 오후 8:01	파일 폴더	
SW취합용.exe	2020-01-30 오후 12:15	응용 프로그램	5,496KB
SW점검용.exe	2020-02-18 오후 6:13	응용 프로그램	7,273KB
InsSetting.ini	2020-02-18 오후 8:02	구성 설정	1KB

행정망에서 인스펙터를 사용하는 경우

체크리스트 파일(.dat)을 서버에서 다운로드 받을 수 없어 오류 발생.

인터넷이 연결된 PC에서 인스펙터를 실행.

설정 메뉴에서 체크리스트 갱신. 체크리스트 파일을 다운로드 합니다.

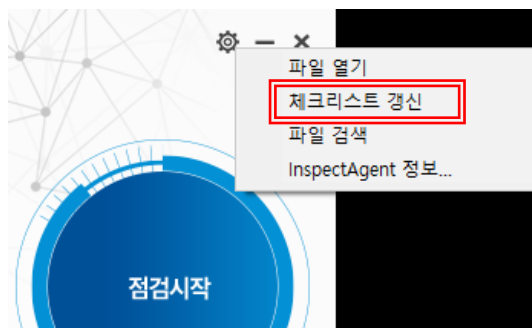

windowpcklist.dat	2020-02-18 오후 8:02	DAT 파일	575KB
windowfilterlist.dat	2020-02-18 오후 8:02	DAT 파일	405KB
windowchecklist.dat	2020-02-18 오후 8:02	DAT 파일	250KB
fontchecklist.dat	2020-02-18 오후 8:02	DAT 파일	589KB

행정망 PC 인스펙터 폴더에 다운로드된 dat파일 4개를 복사해서 사용합니다.

참고사항



정보화본부에서 제공하는 학교 전체 사용 가능한 정품 소프트웨어 보유 현황 (1/2)

회사명	소프트웨어명	보유수량	비고
Microsoft	Window 11 Upgrade	교내전체	
Microsoft	Office 2021 Professional Plus	교내전체	
Microsoft	MS Core CAL Suite	교내전체	
Microsoft	Enterprise CAL Suite	교내전체	
Microsoft	SQL CAL	교내전체	
Microsoft	Visio Pro 2021	교내전체	
한글과컴퓨터	한글 2022	교내전체	MAC(2014) 포함
안랩	V3 IS 9.0	교내전체	
안랩	V3 Net for Windows Server 9.0	교내전체	
안랩	Endpoint Protection Platform	교내전체	

정보화본부에서 제공하는 학교 전체 사용 가능한 정품 소프트웨어 보유 현황 (2/2)

회사명	소프트웨어명	보유수량	비고
한국썬스	SAS v9.4	교내전체	
데이터솔루션	SPSS v27 MOU	교내전체(동시 접속자 100)	연구용
데이터솔루션	SPSS v27	200대	수업용
데이터솔루션	Amos v27	교내전체(동시 접속자 30)	
매스웍스코리아	Matlab2022	교내전체	산단 계약
이스트소프트	알뜰즈통합팩 2022	교내전체	
아이젝스	ComBack v8.0	교내전체	
아이젝스	NetHelper v7.5	교내전체	
Symantec	Ghost Solution Suite 3.3	교내전체	
윤디자인	윤서체	교내전체	

※ 정보화본부에서 제공하는 정식 S/W가 아닌 개인적으로 구한 불법 S/W (Crack 버전포함)은 절대 사용이 불가합니다.
(상용프로그램은 반드시 구매후 사용하시기 바랍니다. 상용프로그램에 대한 불법사용은 개인이 민형사상 책임을 질 수 있습니다.)

그 외 사용 가능한 소프트웨어

- ▶ 개인적으로 라이선스 비용을 지불하고 구매한 소프트웨어
- ▶ 학과나 기관에서 라이선스 비용을 지불하고 구매한 소프트웨어

프리웨어 사용 기준

- ▶ 가정용으로 사용 시에만 무료인 경우 교내에서 사용 시 **불법**으로 간주됩니다.
(예시) **알약, TeamViewer, NESPDF** 등

공지 사항

- ▶ **일정:** (자체 점검) 7월~8월 , (취합) 8월
- ▶ 자체 점검 결과 확인된 불법 SW는 각 기관별로 최대한 보완 후 관리 요청(**삭제, 정품 구매 등**)
- ▶ 자체점검 절차 : 자체점검 실시 → 불법 SW 확인 → 불법 SW 삭제 또는 추가 정품 구매
→ 자체점검 재실시 → 점검결과(출력) 보관 및 관리
- ▶ 하반기 자체점검 결과에 대한 현장 점검 실시 예정(표본실사): 한국저작권보호원
 - [공공기관의 소프트웨어 관리에 관한 규정 제3조] **관리책임자/담당자 지정: 7월중 공문 발송**
- ▶ **불법 소프트웨어 사용벌칙**
 - [저작권법 제136조 제1항] 5년 이하의 징역 또는 5천만원 이하의 벌금
 - [저작권법 제141조(양벌규정)] 기관장과 사용자 같이 처벌

관리책임자 및 담당자 업무

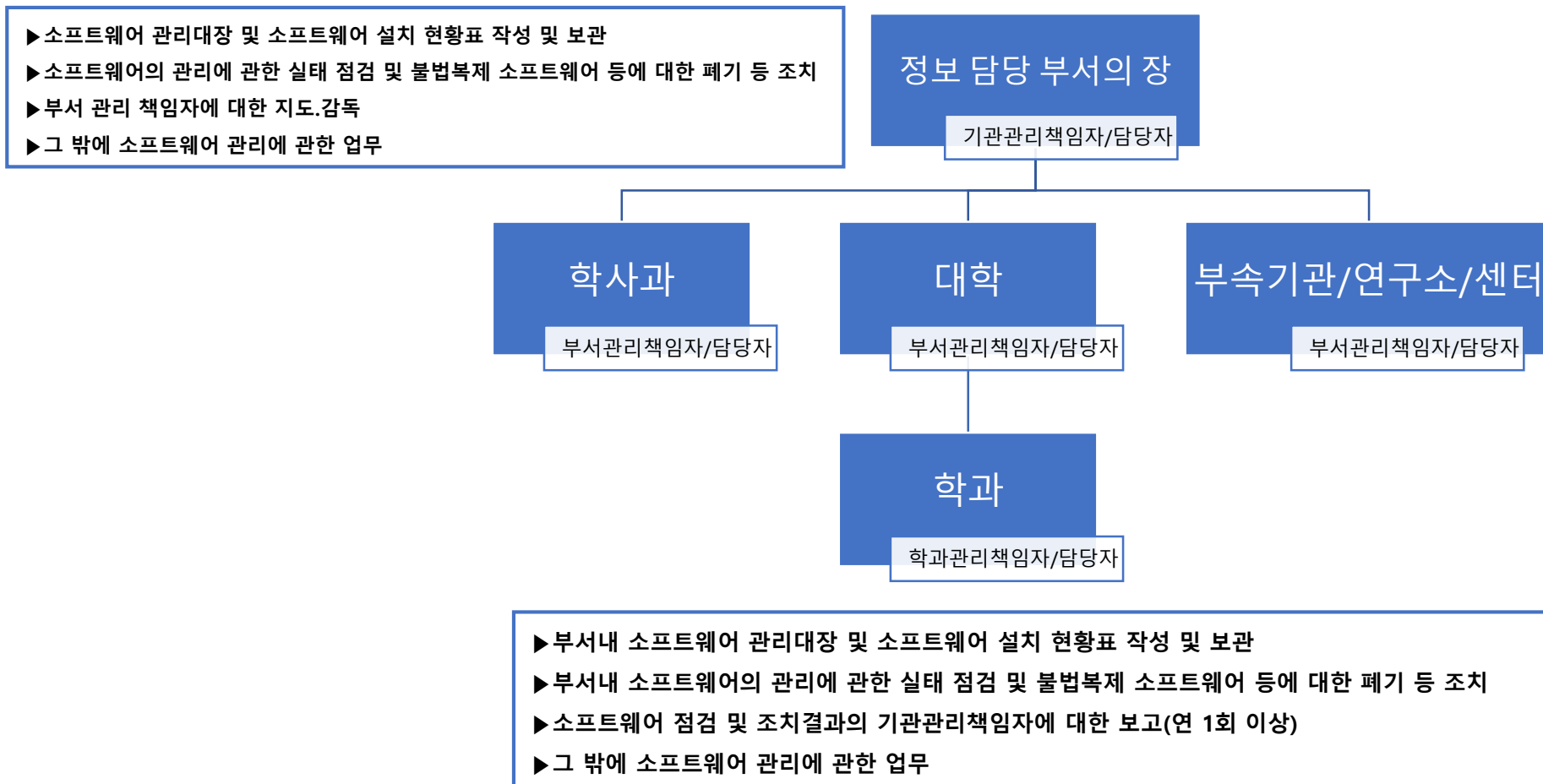

소프트웨어의 관리대장

[별지 제1호서식]

소프트웨어의 관리 대장
(기관명 또는 부서명)

담당부서		관리담당자	관리책임자
작성일자		(인)	(인)

소프트웨어 고유번호 ①	소프트웨어 및 버전 ②	저작권자 ③	시리얼 넘버 ④	도입 시 버전 ⑤	이용가능 버전 ⑥	라이선스 유형 ⑦	도입 일자 ⑧	보유 수량 ⑨	설치 수량 ⑩	라이 선스 기간 ⑪	폐기 일자 ⑫	운영 부서 ⑬

- ① 자산관리시스템 또는 관리대장 등 장부류에 등록된 고유관리번호
- ② 자산관리시스템 또는 관리대장 등 장부류에 등재된 소프트웨어의 명칭
- ③ 소프트웨어 최초 구입 시 저작권사로부터 제공받은 제품 고유번호
- ④ 최초 구입당시의 버전을 세부적으로 명기
- ⑤ 업그레이드 및 패치등을 한 경우 실제이용 가능한 버전(하위버전 이용가능 여부)
- ⑥ 볼륨, 패키지, 증서, 다운로드 등 라이선스 형태표시
- ⑦ 실제로 설치되어 이용 중인 수량
- ⑧ 영구보유 또는 라이선스 기간이 있는 경우는 만료날짜를 명기
- ⑨ 패키지 및 라이선스의 이용권리가 상실된 경우

[별지 제2호서식]

소프트웨어 설치 현황표

	관리담당자	관리책임자
	(인)	(인)

순번	소프트웨어명 ①	소프트웨어 고유번호 ②	PC고유번호	이용자	설치일	서명
1						(인)
2						(인)
3						(인)
4						(인)
5						(인)
6						(인)
7						(인)
8						(인)
9						(인)
10						(인)
11						(인)
12						(인)
13						(인)
14						(인)
15						(인)
16						(인)
17						(인)

- ① 자산관리시스템 및 대장 등에 등재된 명칭과 동일하게 기재
- ② 자산관리시스템 및 대장 등에 자산으로 등록 시의 고유번호

제출 방법



Case 1: 대학(학과)

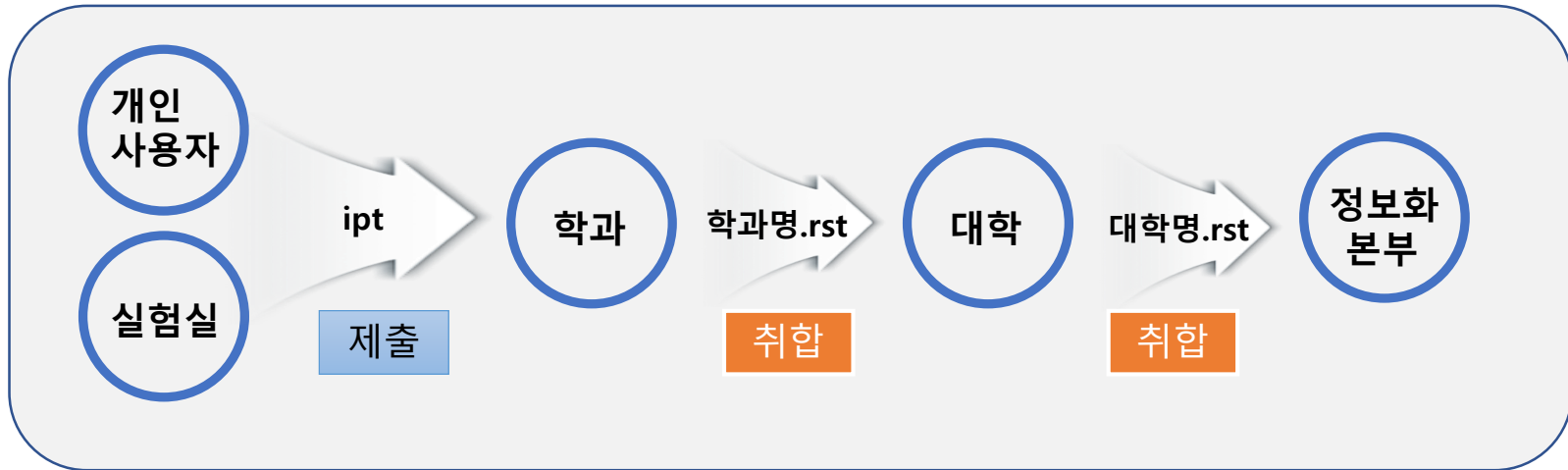

Case 2: 본부, 부속기관, 연구소, 센터

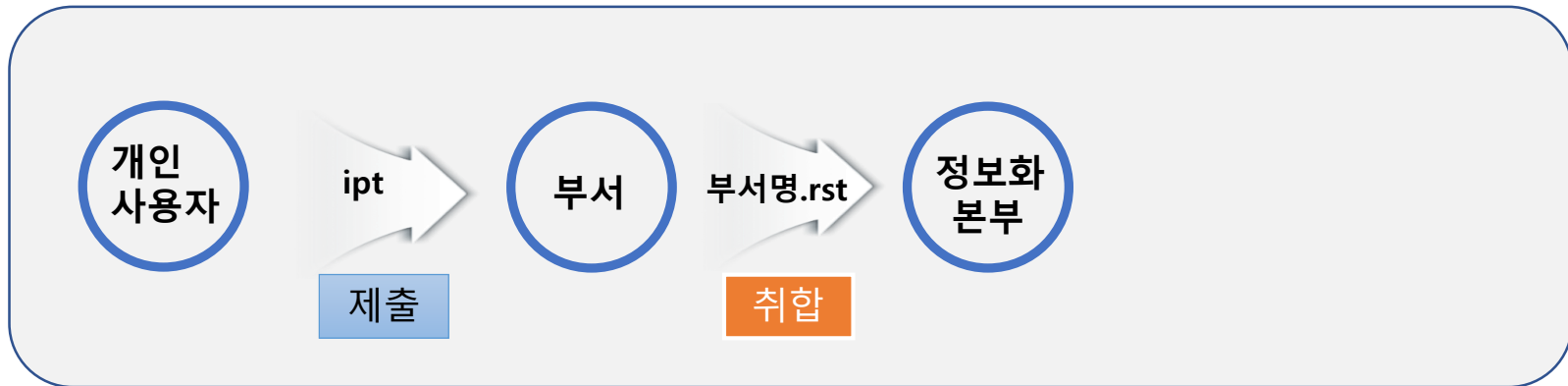

감사합니다

